

DOKUMENTASI KEGIATAN 2025/10/29

Mengikuti webinar "PENERAPAN TEKNOLOGI AI DALAM PEMERINTAHAN PADA
PENGELOLAAN SEKTOR ENERGI DAN SUMBER DAYA MINERAL"



KEMENTERIAN ENERGI DAN SUMBER DAYA MINERAL
REPUBLIK INDONESIA
BADAN PENGEMBANGAN SUMBER DAYA MANUSIA
ENERGI DAN SUMBER DAYA MINERAL
**PUSAT PENGEMBANGAN SUMBER DAYA MANUSIA
APARATUR**

JALAN CISITU LAMA NOMOR 37 BANDUNG

TELEPON : (022) 2502428

FAKSIMILE (022) 2506224

email: info.ppsdma@esdm.go.id

Nomor : 95.Und/DL.09/BPA/2025 23 Oktober 2025
Sifat : Segera
Lampiran : Satu Berkas
Hal : Undangan Seminar Penerapan Teknologi AI dalam
Pemerintahan pada Pengelolaan Sektor Energi dan
Sumber Daya Mineral

Yang terhormat,
(Daftar Terlampir)
di
Tempat

Dalam rangka penyelenggaraan Webinar "**Penerapan Teknologi AI dalam Pemerintahan pada Pengelolaan Sektor Energi dan Sumber Daya Mineral**" PPSDM Aparatur menghadirkan narasumber Sony Subrata, pendiri dan dewan penasehat AI3 (*Artificial Intelligence Implementation Initiative*). Webinar ini akan memberikan pemahaman mengenai peluang dan manfaat, serta penerapan teknologi AI pada pengelolaan sektor ESDM. Kegiatan ini akan diselenggarakan pada:

hari, tanggal : Rabu, 29 Oktober 2025
waktu : Pukul 14.00 WIB s.d. selesai
registrasi : online https://bit.ly/Registrasi_webinar04
media : Zoom Meeting
ID : 897 4674 0328
Password : BPA37
<https://shorturl.at/enZyy>

Sehubungan dengan hal tersebut, kami mohon kehadiran Saudara/i beserta pejabat/pegawai untuk hadir pada acara tersebut. Untuk memudahkan komunikasi, dapat menghubungi Sdr. Ahmad Shalahuddin di nomor 081296336225.

Atas perhatian dan kerja sama Saudara, kami ucapkan terima kasih.

Kepala,



Ditandatangani secara
Bambang Utoro

DOKUMENTASI KEGIATAN 2025/10/29

Mengikuti webinar "PENERAPAN TEKNOLOGI AI DALAM PEMERINTAHAN PADA PENGELOLAAN SEKTOR ENERGI DAN SUMBER DAYA MINERAL"

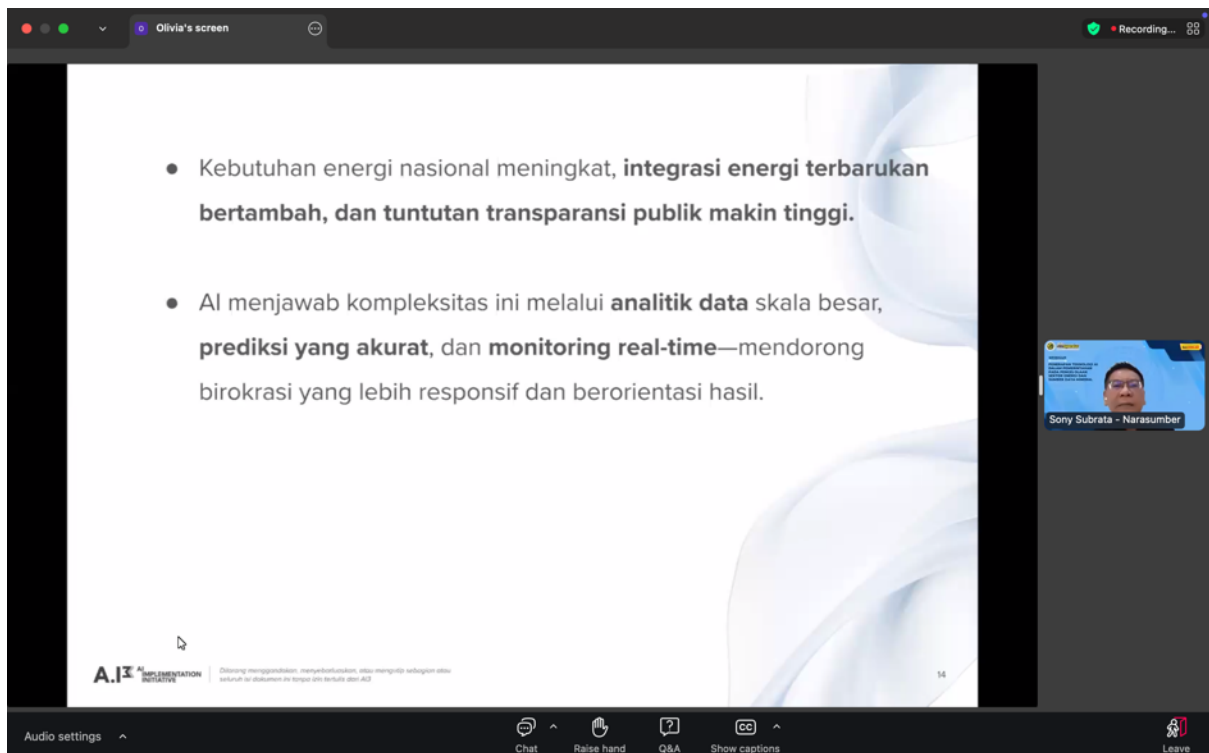
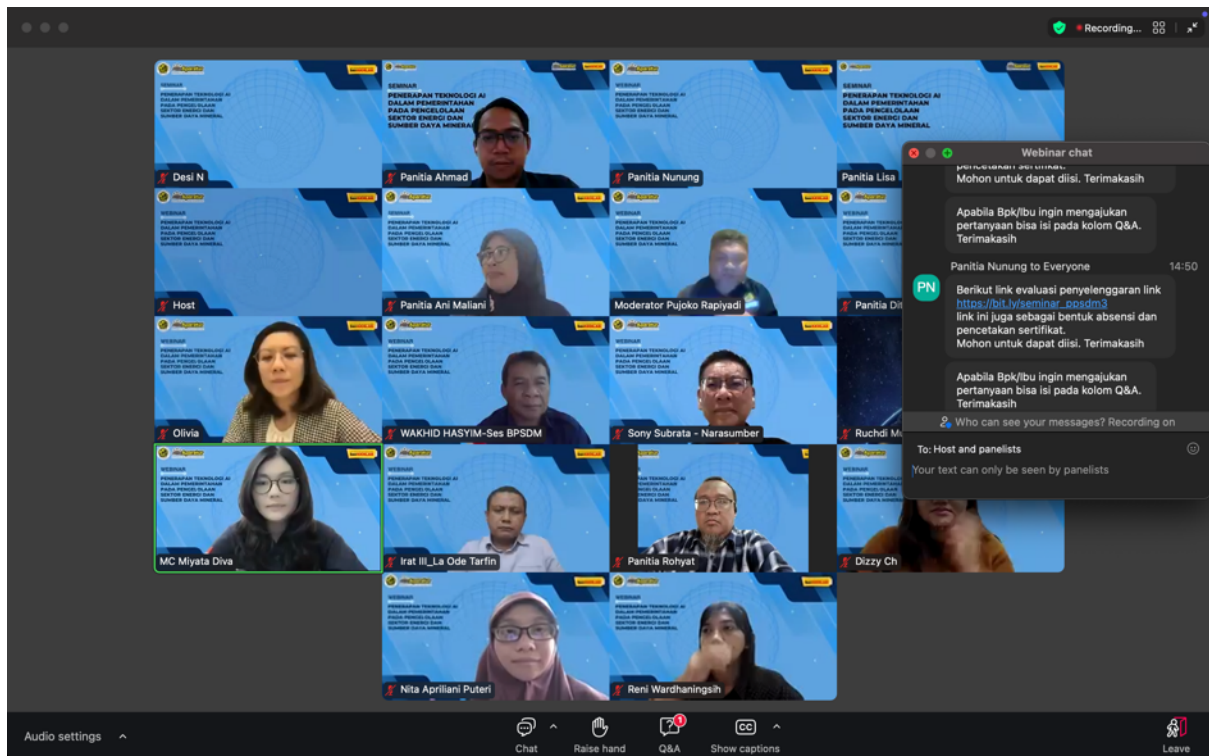

DOKUMENTASI KEGIATAN 2025/10/29

Mengikuti webinar "PENERAPAN TEKNOLOGI AI DALAM PEMERINTAHAN PADA PENGELOLAAN SEKTOR ENERGI DAN SUMBER DAYA MINERAL"

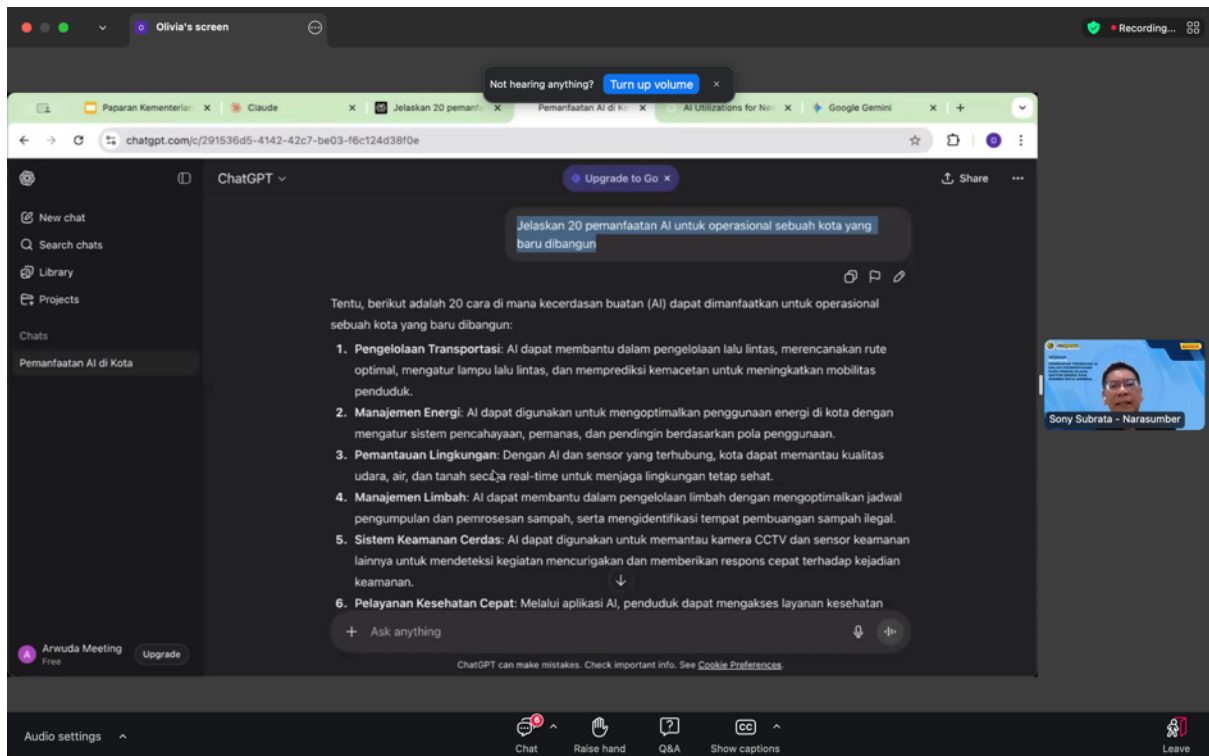

Not hearing anything? [Turn up volume](#)

Paparan Kementerian x Claude x Jelaskan 20 pemanf... x Pemanfaatan AI di k... x AI Utilizations for No... x Google Gemini x +

chatgpt.com/c/291536d5-4142-42c7-be03-f6c124d38f0e

ChatGPT

Upgrade to Go x

Share

New chat

Search chats

Library

Projects

Chats

Pemanfaatan AI di Kota

Jelaskan 20 pemanfaatan AI untuk operasional sebuah kota yang baru dibangun

Tentu, berikut adalah 20 cara di mana kecerdasan buatan (AI) dapat dimanfaatkan untuk operasional sebuah kota yang baru dibangun:

1. **Pengelolaan Transportasi:** AI dapat membantu dalam pengelolaan lalu lintas, merencanakan rute optimal, mengatur lampu lalu lintas, dan memprediksi kemacetan untuk meningkatkan mobilitas penduduk.
2. **Manajemen Energi:** AI dapat digunakan untuk mengoptimalkan penggunaan energi di kota dengan mengatur sistem pencahayaan, pemanas, dan pendingin berdasarkan pola penggunaan.
3. **Pemantauan Lingkungan:** Dengan AI dan sensor yang terhubung, kota dapat memantau kualitas udara, air, dan tanah secara real-time untuk menjaga lingkungan tetap sehat.
4. **Manajemen Limbah:** AI dapat membantu dalam pengelolaan limbah dengan mengoptimalkan jadwal pengumpulan dan pemrosesan sampah, serta mengidentifikasi tempat pembuangan sampah ilegal.
5. **Sistem Keamanan Cerdas:** AI dapat digunakan untuk memantau kamera CCTV dan sensor keamanan lainnya untuk mendeteksi kegiatan mencurigakan dan memberikan respons cepat terhadap kejadian keamanan.
6. **Pelayanan Kesehatan Cepat:** Melalui aplikasi AI, penduduk dapat mengakses layanan kesehatan

+ Ask anything

Arwuda Meeting Free Upgrade

ChatGPT can make mistakes. Check important info. See [Cookie Preferences](#)

Audio settings Chat Raise hand Q&A Show captions Leave

Sony Subrata - Narasumber

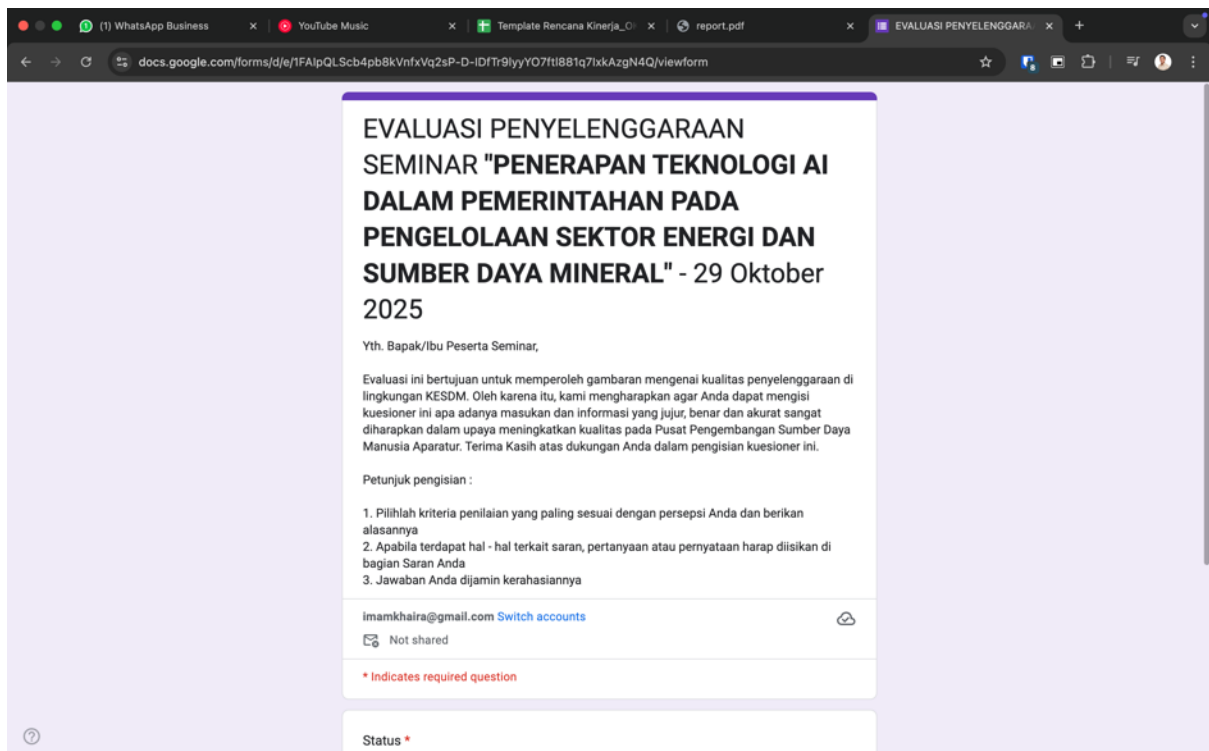

docs.google.com/forms/d/e/1FAIpQLScb4pb8KvnxVq2sP-D-IDfT9lyyY07fU881q71xkAzgN4Q/viewform

EVALUASI PENYELENGGARAAN SEMINAR "PENERAPAN TEKNOLOGI AI DALAM PEMERINTAHAN PADA PENGELOLAAN SEKTOR ENERGI DAN SUMBER DAYA MINERAL" - 29 Oktober 2025

Yth. Bapak/Ibu Peserta Seminar,

Evaluasi ini bertujuan untuk memperoleh gambaran mengenai kualitas penyelenggaraan di lingkungan KESDM. Oleh karena itu, kami mengharapkan agar Anda dapat mengisi kuesioner ini apa adanya masukan dan informasi yang jujur, benar dan akurat sangat diharapkan dalam upaya meningkatkan kualitas pada Pusat Pengembangan Sumber Daya Manusia Aparatur. Terima Kasih atas dukungan Anda dalam pengisian kuesioner ini.

Petunjuk pengisian :

1. Pilihlah kriteria penilaian yang paling sesuai dengan persepsi Anda dan berikan alasannya
2. Apabila terdapat hal - hal terkait saran, pertanyaan atau pernyataan harap diisi di bagian Saran Anda
3. Jawaban Anda dijamin kerahasiannya

imamkhalra@gmail.com [Switch accounts](#)

Not shared

* Indicates required question

Status *